Coca-Cola freestyle

CREW CONNECT
CONSEJO RÁPIDO

Limpieza y manejo de las cajas BIB

Almacenar y manipular correctamente las cajas BIB es crucial para mantener el flujo de las bebidas.

ADMINISTRACIÓN DE SU INVENTARIO

- Administre el inventario usando primero la caja más antigua de edulcorante. Verifique la fecha en la etiqueta.
- Un almacenamiento apropiado a una temperatura ambiente templada ayuda a garantizar la calidad de las bebidas.
- Al almacenar las cajas BIB, mantenga la flecha en la caja apuntando hacia arriba.

REVISIÓN DEL EDULCORANTE

- Revise la cantidad de edulcorante restante cada día. El punto verde cambiará a un punto rojo cuando el edulcorante se ha acabado.
- ¿Todas las marcas de calorías completas están en gris? Revise los niveles del HFCS. ¿Todas las marcas de bajas calorías/sin calorías están en gris? ¡Revise los niveles del NNS!

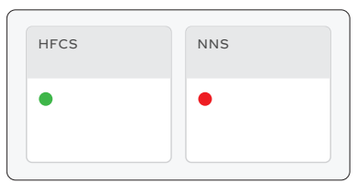

Para los modelos 7000 y 7100, el edulcorante NNS podría estar en una BIB debajo del mostrador, o podría estar en un cartucho colocado de igual manera que los otros cartuchos de ingredientes. En este último caso, siempre estará en la primera ranura o la ranura superior en el estante de cartuchos.

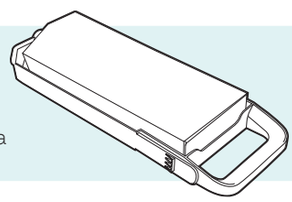

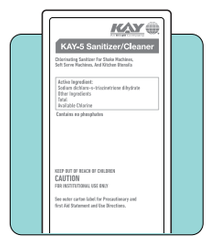

Desinfectante Kay-5 Sanitizer® #24041

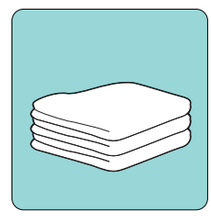

Paño de microfibra #127723

CAMBIO DE BIB DE HFCS Y NNS

1. Levante la caja para comprobar cuánto producto queda.

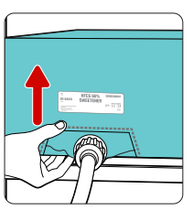

2. Use un paño para absorber cualquier derrame, y gire el conector hacia la izquierda para aflojarlo.

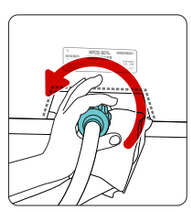

3. Retire el conector y coloque una caja BIB nueva del edulcorante HFCS.

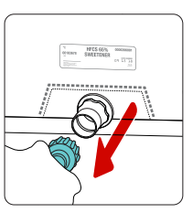

NOTA:
Siempre verifique que no haya vencido **la fecha de caducidad** del producto.

4. Restriegue utilizando el extremo sin punta del cepillo para boquillas y remoje en la solución desinfectante aprobada.

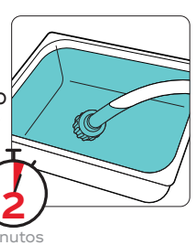

Espere dos minutos, repita con desinfectante limpio y seque al aire.

5. Abra la caja y extraiga el acople.

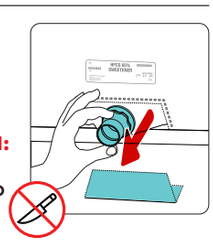

PRECAUCIÓN:
NO use un objeto afilado para abrir la caja.

6. Una el conector al acople y gírelo hacia la derecha para apretarlo.

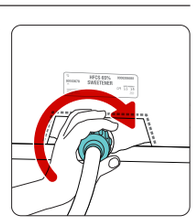

Consejos útiles:
Datos sobre el HFCS y el NNS

HFCS (edulcorante de maíz de alta fructosa)

- Utilizado para todas las bebidas de calorías completas.
- El HFCS viene en cajas BIB de 5 galones (mismo tamaño que las BIB actuales) y se cambia de forma idéntica que las demás cajas de jarabe en BIB.
- Vida útil del HFCS – 120 días

NNS (edulcorante no nutritivo)

- El NNS viene en cajas BIB de 2.5 galones (mismo tamaño que las BIB de 2.5 galones actuales) o en forma de cartucho.
- Vida útil de la BIB de NNS – 75 días

Para recursos de capacitación y más información sobre Coca-Cola Freestyle, por favor visite crewconnect.coca-cola.com

© 2023 The Coca-Cola Company